

Demenz

Dr. Johannes Wilkens, Bad Steben

Schon fast ein gleich großes Erschrecken wie die Diagnose Krebs löst die Diagnose Morbus Alzheimer aus.

- Krebs: Zerstörung der „Raumstruktur“ der Leiblichkeit durch Einnistung eines Fremdlebens
- Demenz: Zerstörung der „Zeitstruktur“ des Menschen.

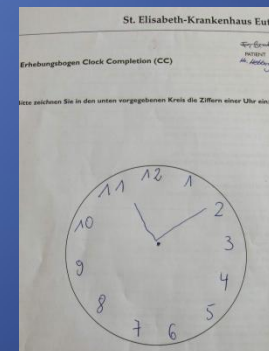

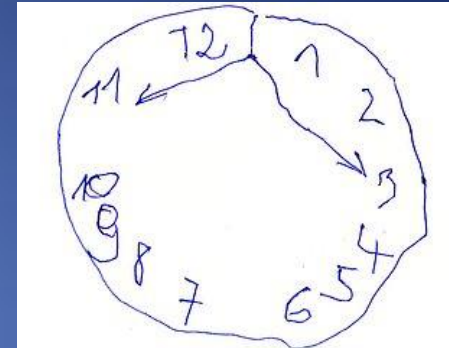

Verlauf einer Demenz

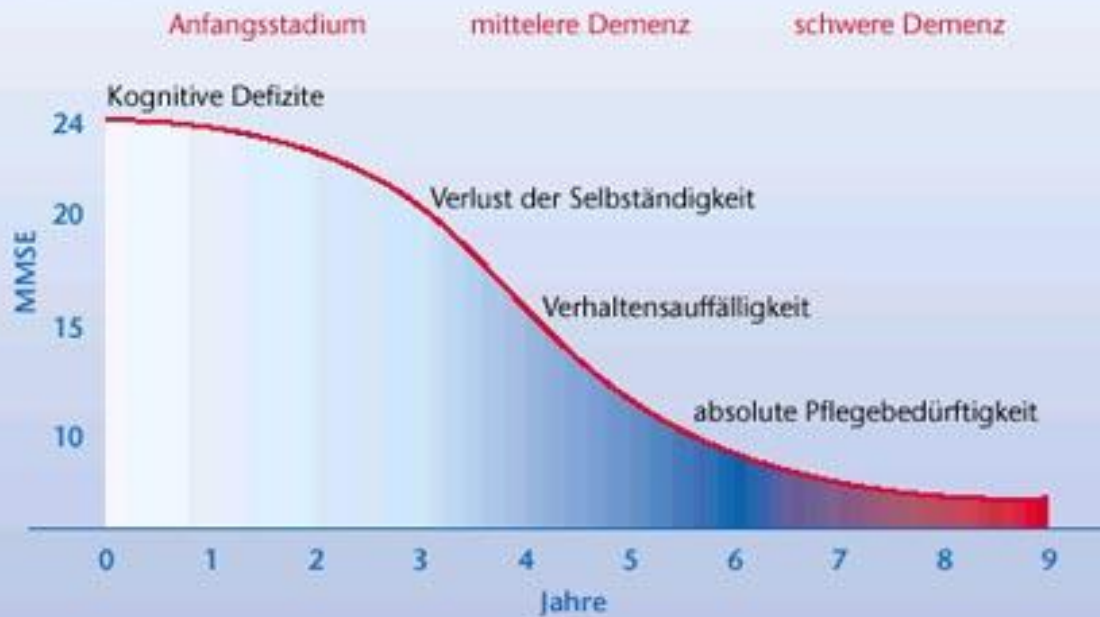

Demenz als „cerebraler Diabetes“

Demenz ist damit eigentlich eine Bauchkrankheit!

- Im Vordergrund steht die (Fehl)Ernährung!
- Alkohol
- D.m., erhöhte Nüchternblutzucker, Ablagerung von Amyloid im Gehirn und im Pankreas
- Hypercholesterinämie
- Hyperhomocysteinämie
- Insulinresistenz
- Übergewicht
- Vitamin-B12-Mangel

Demenz als cerebrales „Vermüllungs-syndrom“

- Überforderung durch **Informationsüberfluß**
- Wenig eigenes Denken und in der Regel **„vorgefertigtes“ Denken**
- Zu viele chemische Arzneien = die **schleichende Vergiftung** der Senioren (Prof. Füssgen)
- In Einzelfällen: **aktives Vergessen wollen** (Taten und Gedanken der Vergangenheit, Bsp Walter Jens)



Was ist Denken?

- „es ist geradezu ein Charakteristikum, daß die moderne Wissenschaftstheorie keine ausgearbeitete Erkenntnistheorie besitzt“
- Die Wissenschaft heute denkt nicht über das Denken nach, sondern nur darüber, wie es „richtig“ funktioniert.

„Inkarnationsstufen“ des Denkens

- Geistesgeschichtlich entwickelte erst der Mensch der griechischen Epoche ein eigenständiges Denken (Sokrates und Odysseus)
- Das Mittelalter arbeitet an der rechten Art des Denkens (Scholastik), wird das Denken als eigenständige Qualität erfahren.
- In der Neuzeit hat das Denken keine eigene Qualität, sondern wird als Produkt der „Hirnmaterie“ verstanden („Versklavung“ des Denkens unter die Materie)

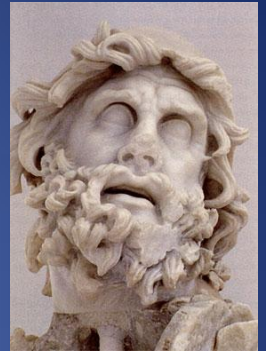

De mente nach N. v. Kues

- Aufsteigende Denkerkenntnis in Polarität zum (katholischen) Kultus:
- Die Denkerkenntnis steigt auf von der Sinneswahrnehmung über die Bildvorstellung zum Verstandes und- Vernunftdenken

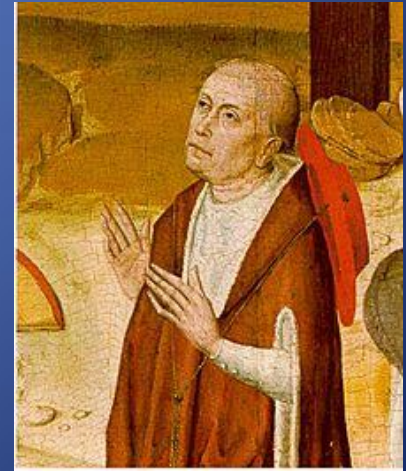

Stufen des Quaternar

- Kreis als Sinneswahrnehmung (sensus)
- Kreis als Vorstellung (imaginatio)
- Kreis als Verstandesbegriff (ratio)
- Kreis als Idee der Vernunft (intuition)= setzt sich in Verbindungen zu anderen Begriffen wie z.B. dem Quadrat

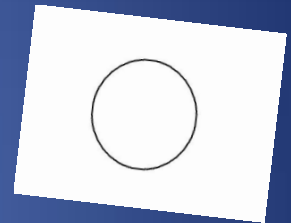

Stufen des Quaternar

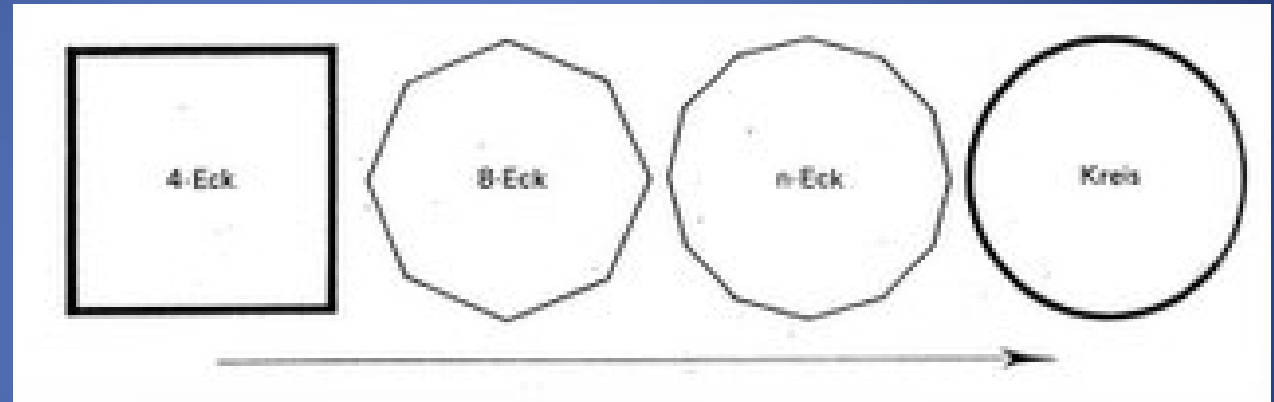

Viereck und Kreis sind endliche Figuren. Sie sind Gegensätze und können im Endlichen nicht zusammenfallen. Ersetz ich das Viereck durch ein 8-Eck usw., So werden diese Polygone dem Kreis immer ähnlicher, aber sie fallen nicht mit diesem zusammen. Erst bei unendlicher Vergrößerung der Ecken fallen im unendlichen Vieleck die Gegensätze zusammen. Das unendliche Vieleck und der Kreis sind aber identisch. Im Unendlichen fallen die Gegensätze zusammen.

Quaternare Stufen der Demenz

- Abschwächung der Sinnesfunktion = Physis
- Einengung des Vorstellungsvermögens = verminderte zeitliche oder örtliche Vorstellung
- Fehlendes Begriffsvermögen = kein Zugang zu den Begriffen (Benutzen von falschen Worten etc)
- Fehlender Zugang zu den Ideen= kein Zugang mehr zum eigenen Ich (wer bin ich?, stattdessen „hallo“, „hallo“).

Demenz:
Wenn die reale Physis geschwächt
ist

Juglans regia comp.
+ Honig



Plumbum mellitum



Juglans regia comp



Eigene Forschung: Demenz nach vielen Narkosen **und bei erhöhten Leberwerten** 2-3x /Woche s.c. für 6 Wochen. Enthält die Walnuß, Zinn und Kalium phosphoricum, die alle die Leber in ihrer Funktion stärken. Häufig schnelle Verbesserung der Leberwerte.

Wenn das Gefäßsystem geschwächt ist = vaskuläre Formen der Demenz

Tabacum D12

Angezeigt bei

- bei allen kachektischen Zuständen mit drohendem Tod und Hypoxie, blasser Bluthochdruck, „Gefäßwracks“, ehemalige Raucher.

1x tgl 5 Globuli

Wenn das Gedanken-„gebären“ , die
Begriffsbildung, erschwert ist

Secale cornutum

Mutterkorn: in homöopathischer
Dosierung sehr hilfreich als „**bayrische
Gehirnkastlspritze**“ **Secale cornutum
D30 und Plumbum mellitum D30 als
Mischspritze** bei hochgradiger
Arteriosklerose 1-2x/Woche

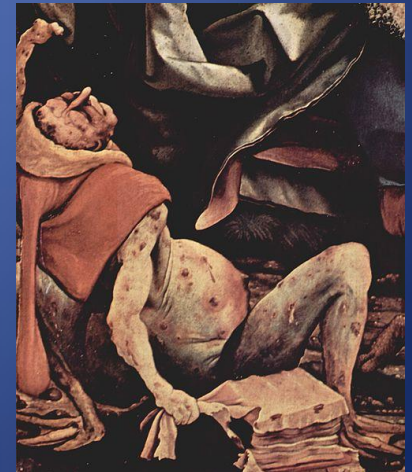

Wenn es an Denk-Kraft fehlt, also Vorstellungskraft!



Zentrales Medikament bei burn-out, aber auch bei der Demenz, da es Phosphorsäure und Ambra und Ginseng enthält. Erstaunlich gute Wirkung nach einer ersten Beobachtungsstudie!

Der Mensch gleicht den Jahreszeiten in seiner seelisch-geistigen Entwicklung



Weihnachtszeit ist Gegen-bild
zur Demenzzeit: Er-innerung
an Christi Geburt



Aurum comp. WALA

Gold, Weihrauch und Myrrhe

- Nach Operationen und vielen Narkosemitteln, wenn Verwirrtheit bleibt und die Wahrnehmungen nicht strukturiert werden können
- 3x tgl 5 Globuli für 3-6 Wochen

**Wenn keinerlei Gedankenlicht
mehr leuchtet, der Ideenhimmel
geschlossen ist**

Helleborus niger D3-D6:

Demenz bei Nierenschwäche oder auch
Neigung zu nephrotischem Syndrom.

Ersetzt im Alter häufig Cortison und wirkt wie
dieses über die Nebenniere.

Die Tannenmistel: wie keine andere
Mistel bei der Demenz geeignet,
wenn es an sozialer Wärme fehlt!

- Wirkt gegen Schlaflosigkeit
- Appetitmangel
- Inneres Frieren

Demenz als Herausforderung für das Umfeld

- Das Denken und auch die Tages-Wachheit müssen auf die Pflegenden übertragen werden
- Der Demenzkranke wird vor allem durch Erinnerungen an schöne Dinge der Vergangenheit aktiviert, vor allem Interessen in der Jugend
- Liebesfähigkeit der Pflegenden ist gefragt

Was kann ich selber tun, um der Demenz vorzubeugen?

- Entschleunigung: Entdeckung der Langsamkeit
- Rückwärts durch den Tag
- Achtsamkeit für die kleinen Dinge und langsames be-dächtiges Denken darüber
- Veränderungen der Handschrift
- Meditation von kleinen Dingen (oder Menschen)
- Essen nur bis Sättigung eintritt
- Verzicht auf „überflüssige“ Informationen
- Medikamente als Risikofaktoren (Herzmedikation, beta-blocker, Diuretica, Schmerzmittel)

